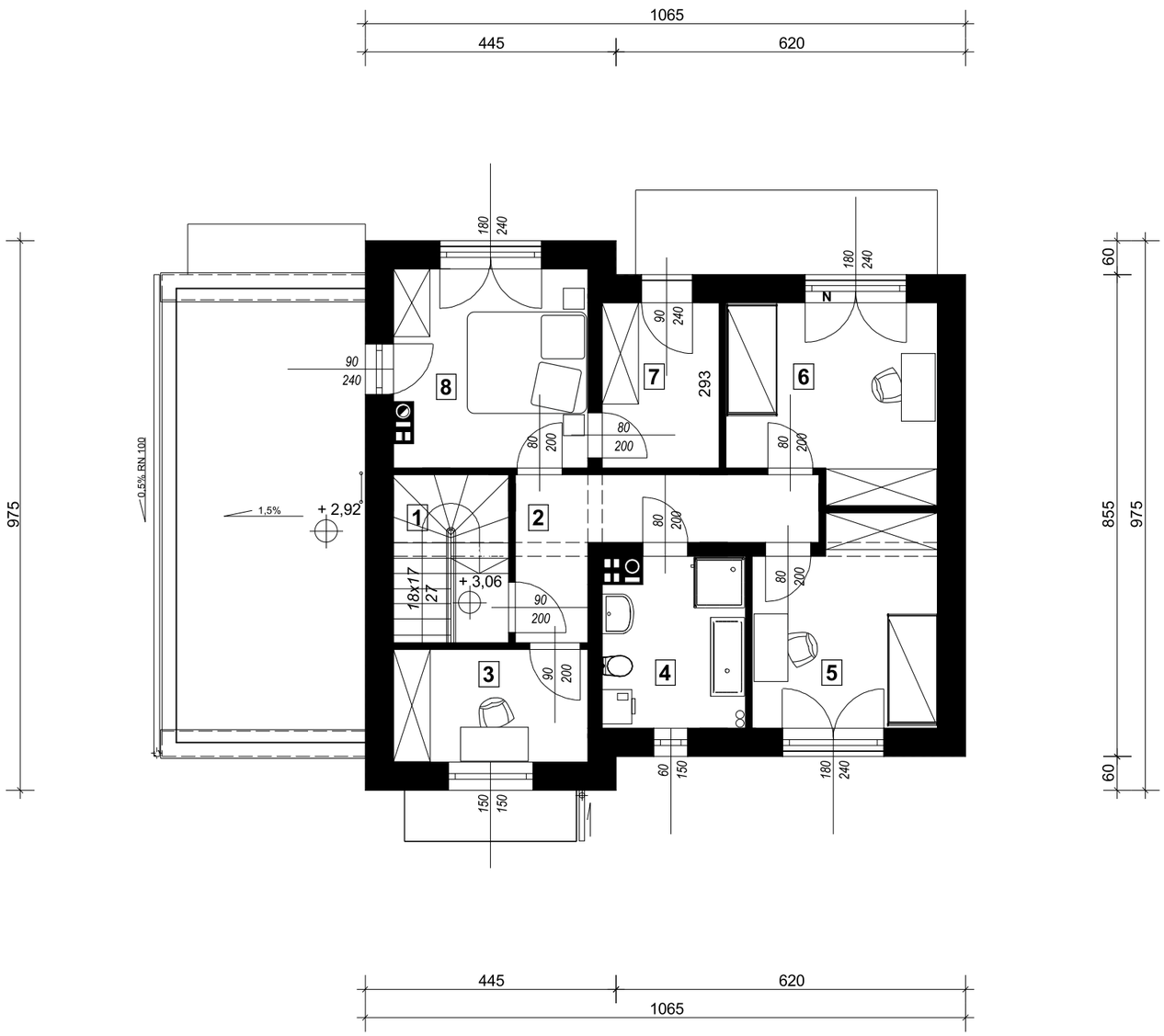

Rzut piętra

1. Klatka schodowa
5.93 m2

2. Przedpokój
8.51 m2

3. Gabinet
6.74 m2

4. Łazienka
7.22 m2

5. Pokój
11.35 m2

6. Pokój
12.11 m2

7. Garderoba
5.94 m2

8. Sypialnia
11.69 m2